



# CZERT EMT 1

*(Czech Emergency Response Team, Emergency Medical Team 1)*

**Milan Krtička**

*Medical Team Leader*

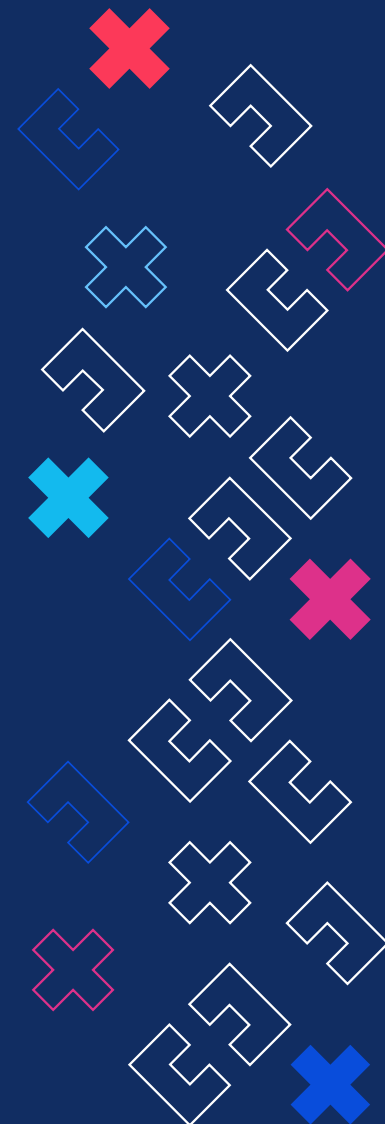

7. 4. 2026

# CZERT EMT 1 – kdo jsme?

- vládní
- národní
- medicínský
- záchranný tým
- určený k nasazení při mimořádných událostech v zahraničí



# CZERT EMT 1 – co umíme ?



- provozujeme „mobilní urgentní příjem“
- pomáháme tam, kde nastane **přírodní katastrofa** a dojde ke zhroutilí již dříve nefungujícího zdravotního systému (rozvojové země)
- jsme připraveni k nasazení do **72 hod.** od aktivace (schvaluje vláda ČR na základě žádosti postižené země)
- péči poskytujeme **kdekoliv na světě** mimo válečné zóny a ČR
- plná soběstačnost **14 dní** od nasazení

# Historie

- 1987 v Úrazové nemocnici v Brně na základě dohody mezi Ministerstvy zdravotnictví a vnitra založen vládní “**Trauma tým**“

Mise: **Nicaragua** (1987), **Arménie**, **Irán** (1989), **Pákistán** (2005)

- 2010 – Trauma tým, přemístěn do FN Brno – transformace na jednotku **AMP** (Advanced Medical Post), integrována mezi moduly CP EU

Mise: **Nepál** (2015) - *zemětřesení*

- 2019 – zánik zdravotnických modulů CP EU, transformace na záchranné týmy po vzoru WHO, transformace českého AMP na tým EMT 1 začala v roce **2022**



Emergency Medical Team Awareness and Capacity Building  
Workshop 6-8 September 2022, Brno, Czech Republic

# Cvičení a mezinárodní kooperace

- 2013 cvičení MODEX Falck, **Dánsko**
- 2014 cvičení RAFEX, **Česká republika**
- 2016 cvičení MODEX Falck, **Rakousko**
- 2019 cvičení Pix Caribbean Coast, **Karibské Nizozemsko**
- 2023 cvičení Rudice, **Česká republika**
- 2024 návštěva týmu mentora EMT2 Regione Piemonte, **Itálie**
- 2025 návštěva certifikace litevského EMT 1, **Litva**
- 2025 cvičení Rudice, **Česká republika, preverifikace WHO**

## AKTIVITY v roce 2026

- duben - cvičení Modules Table Top Exercise, **Německo**
- 28. – 29. 4. - certifikace týmu, **Praha**



# Personální struktura týmu

LÉKAŘSKÉ ODBORNOSTI	NELÉKAŘSKÉ ZDRAVOTNICKÉ PROFESE	LOGISTICI
gynekologie + porodnictví	všeobecná sestra	camp manager
chirurgie + traumatologie	dětská sestra	technik vodního hospodářství
pediatrie	porodní asistentka	technik odpadového hospodářství
infekční lékařství		technik energetického zabezpečení
intenzivní medicína	klinický farmaceut	technik hygieny a sanitace
interní lékařství		technik stravovacího provozu

**3 / 1**

pool

nasazení

**1 / 5**

lékař

NLZP

# Složení výjezdního týmu

**38 osob**

## VEDENÍ (4):

team leader, 2 zástupci, styčný důstojník

## VÝKONNÁ SLOŽKA (34):

25 zdravotníků (6 lékařů, 18 NLZP, 1 farmaceut)

9 logistiků

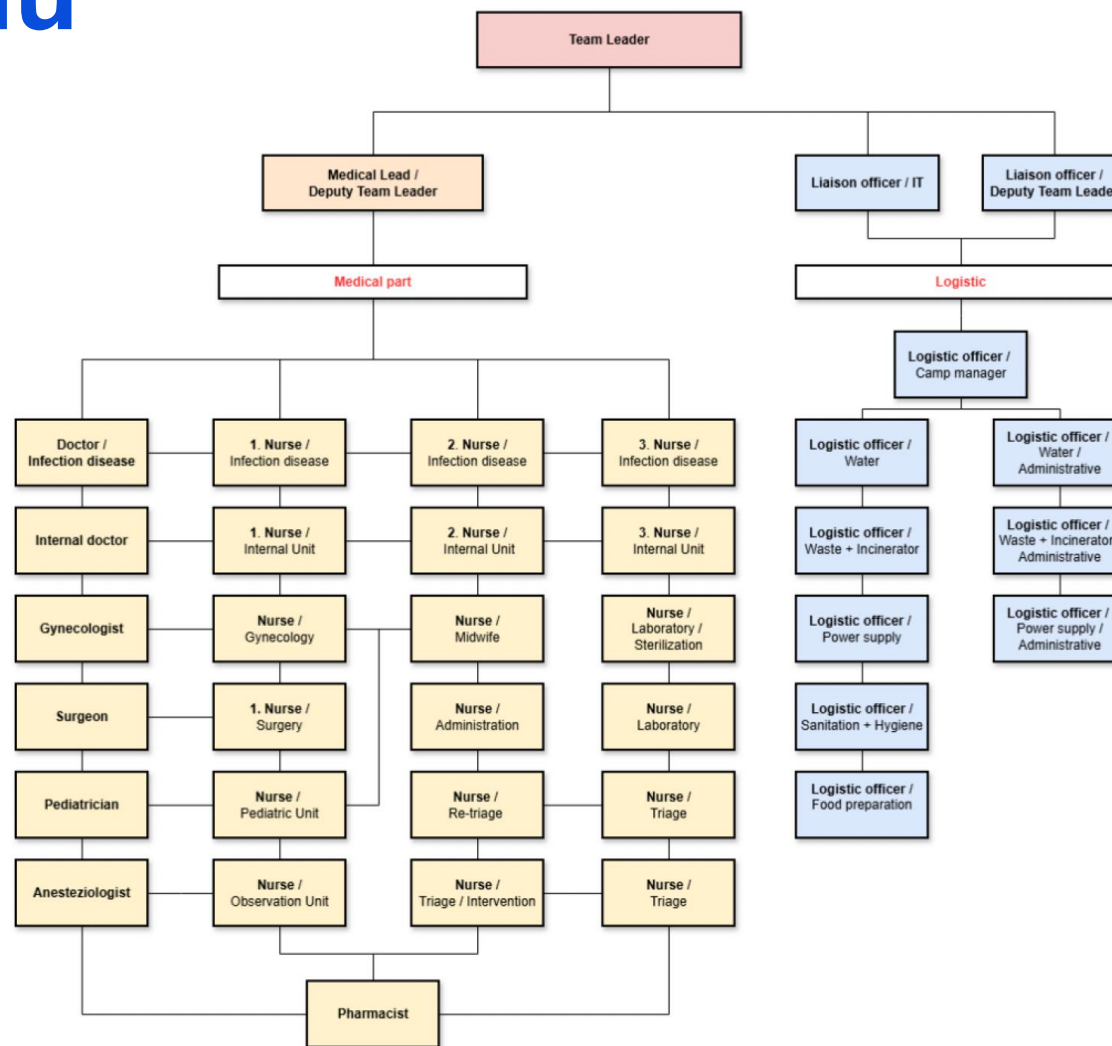

# Spektrum péče a kapacity

- poskytování péče **12 hodin / 7 dní** v týdnu
- **100** ambulantních pacientů/den
- **2-5** akutních „červených“ pacientů / den
- až **2** porody denně
- stabilizace až **6** infekčních pacientů včetně izolace

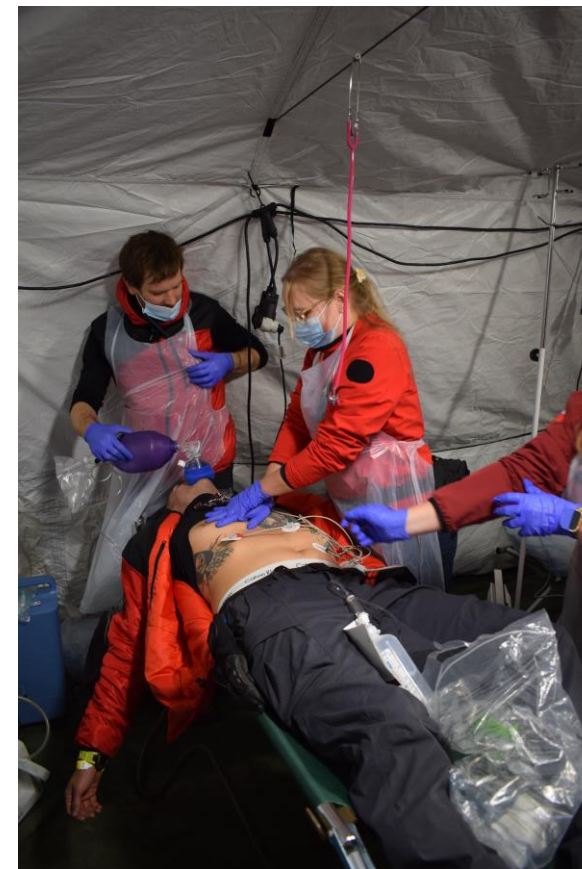

# Schéma „nemocnice“

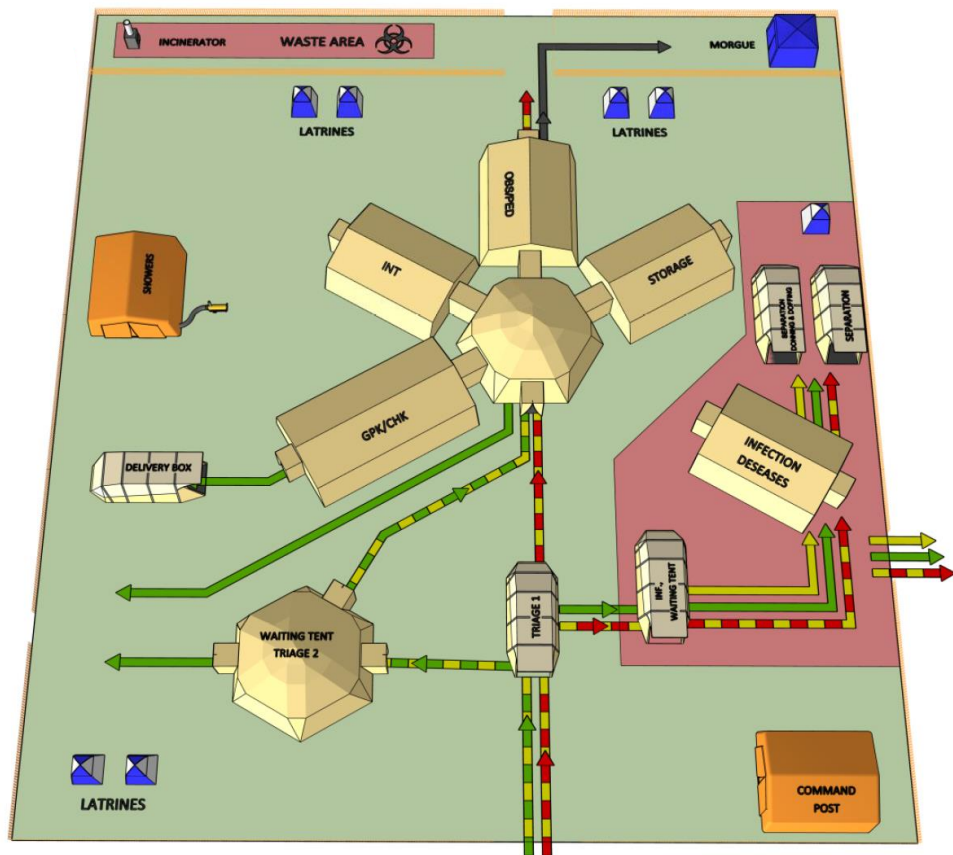

základní členění na zóny:

**NEINFEKČNÍ**

**INFEKČNÍ**

# Triáž pacientů

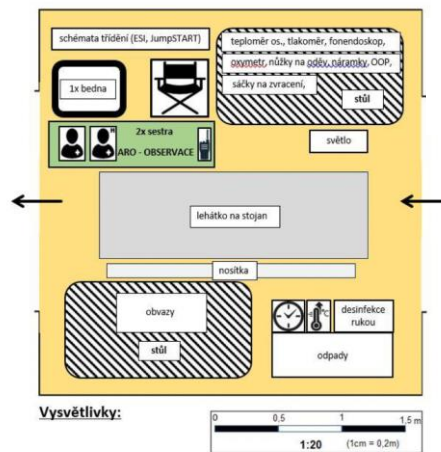
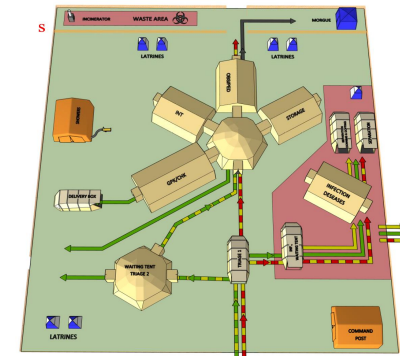

Triážovací systémy: ESI, START, jumpSTART

# Chirurgické obory

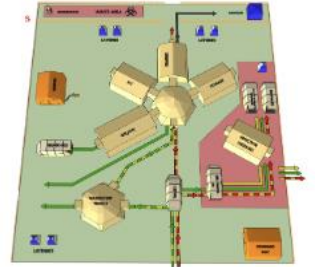

**Ambulantní chirurgie a traumatologie**

**Ambulantní gynekologie a porodnictví**

**Operační vybavení pro život zachraňující zákroky, císařský řez**

**Sterilizátor**

# Interní obory

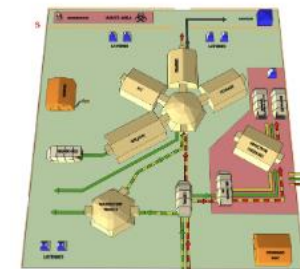
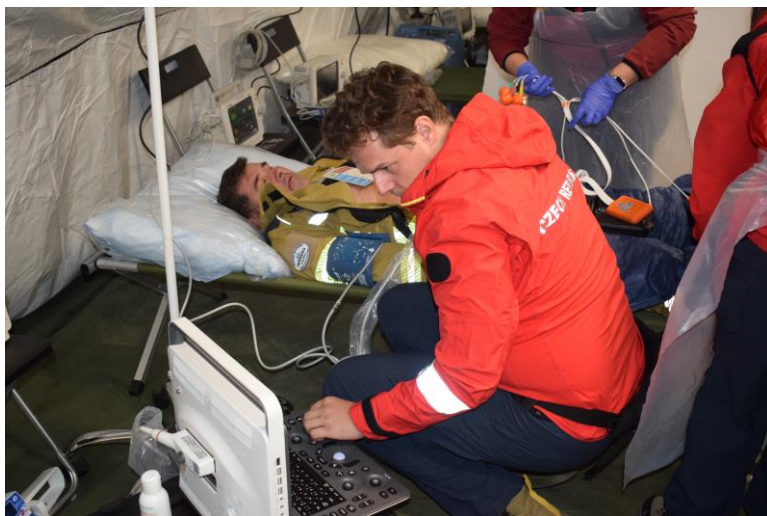

**Ambulantní interna**

**Ambulantní pediatrie**

**Základní laboratorní vyšetření, ultrasonografie, nutriční screening**

**Novorozenecká péče včetně vybavení na rozšířenou resuscitaci**

# Observační lůžka

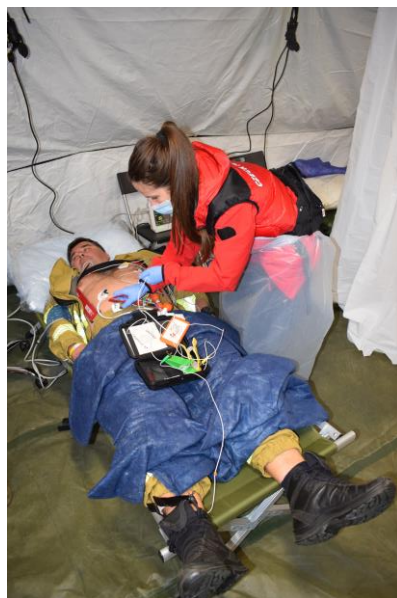

**Vyšetření, monitorace, zajištění a podpora základních životní funkcí**

**2 vybavená lůžka na rozšířenou resuscitaci**

**Observace do stabilizace stavu nebo do doby zajištění transportu do vyššího stupně zdravotnického zařízení**

# Infekční lékařství

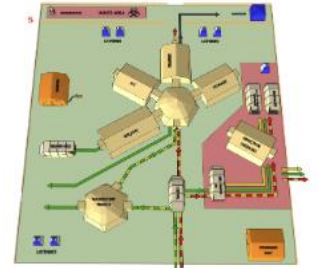

**Diagnostika, terapie infekčních onemocnění, epidemiologický screening**

**Observační, izolační lůžka a cholerová lůžka**

**Baterie rapid testů**

# Logistické zázemí týmu

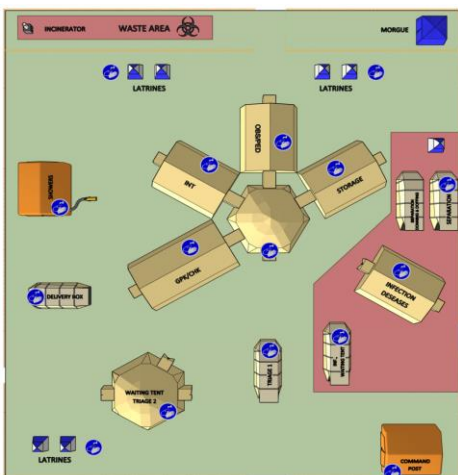
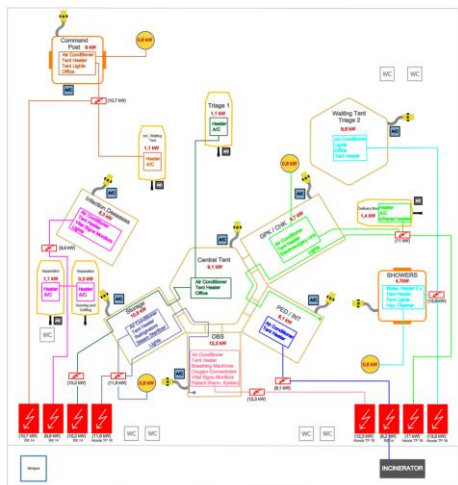

# Odpočívát se musí!

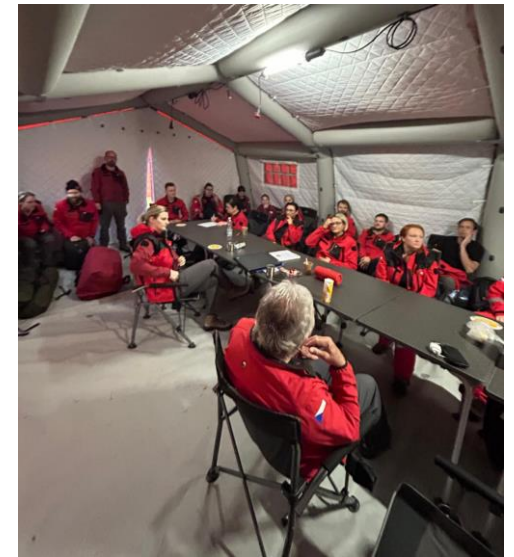
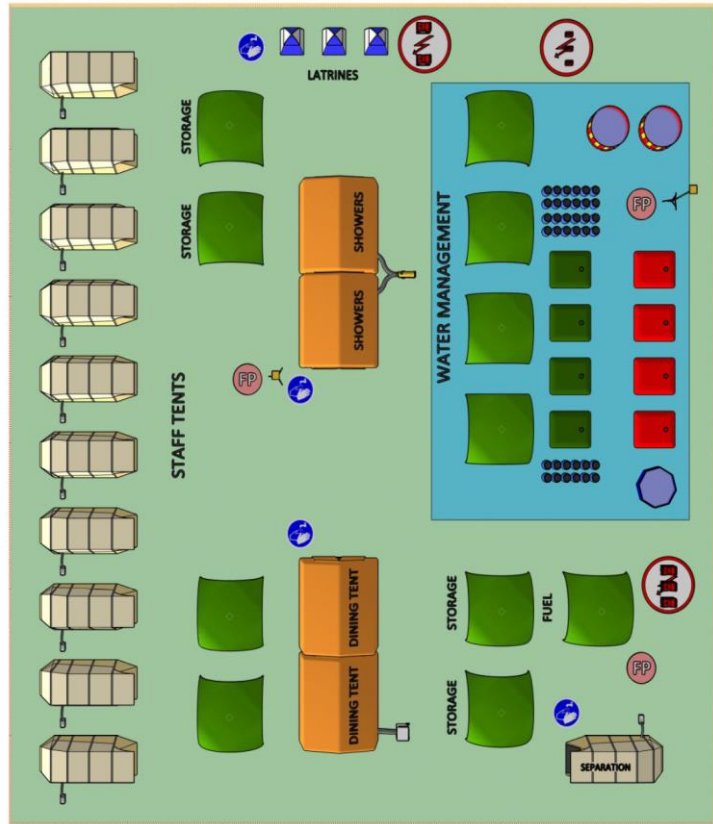





MINISTERSTVO ZDRAVOTNICTVÍ  
ČESKÉ REPUBLIKY

# Tak to jsme my !



Děkuji za pozornost.

# CZERT EMT 1